

## Karar Sayısı : 2017/11104

Kayseri İli, Kocasinan İlçesi, Cırkalan Mahallesi sınırları içerisinde bulunan bazı alanların kentsel dönüşüm ve gelişim proje alanı ilan edilmesi hakkındaki ekli Kararın yürürlüğe konulması; Çevre ve Şehircilik Bakanlığının 23/11/2017 tarihli ve 15181 sayılı yazısı üzerine, 5393 sayılı Belediye Kanununun 73 üncü maddesine göre, Bakanlar Kurulu'nca 4/12/2017 tarihinde kararlaştırılmıştır.

**Recep Tayyip ERDOĞAN**  
CUMHURBAŞKANI

Binali YILDIRIM

Başbakan

B. BOZDAĞ

Başbakan Yardımcısı

M. ŞİMŞEK

Başbakan Yardımcısı

F. IŞIK

Başbakan Yardımcısı

R. AKDAĞ

Başbakan Yardımcısı

H. ÇAVUŞOĞLU

Başbakan Yardımcısı

A. GÜL

Adalet Bakanı

F. B. SAYAN KAYA

Aile ve Sosyal Politikalar Bakanı

Ö. ÇELİK

Avrupa Birliği Bakanı

F. ÖZLÜ

Bilim, Sanayi ve Teknoloji Bakanı

J. SARIEROĞLU

Çalışma ve Sosyal Güvenlik Bakanı

M. ÖZHASEKİ

Çevre ve Şehircilik Bakanı

M. ÇAVUŞOĞLU

Dışişleri Bakanı

N. ZEYBEKÇİ

Ekonomi Bakanı

B. ALBAYRAK

Enerji ve Tabii Kaynaklar Bakanı

O. A. BAK

Gençlik ve Spor Bakanı

A. E. FAKİBABA

Gıda, Tarım ve Hayvancılık Bakanı

B. TÜFENKÇİ

Gümrük ve Ticaret Bakanı

S. SOYLU

İçişleri Bakanı

L. ELVAN

Kalkınma Bakanı

N. KURTULMUŞ

Kültür ve Turizm Bakanı

N. AĞBAL

Maliye Bakanı

İ. YILMAZ

Millî Eğitim Bakanı

N. CANIKLİ

Millî Savunma Bakanı

V. EROĞLU

Orman ve Su İşleri Bakanı

A. DEMİRCAN

Sağlık Bakanı

A. ARSLAN

Ulaştırma, Denizcilik ve Haberleşme Bakanı

### **4/12/2017 TARİHLİ VE 2017/11104 SAYILI KARARNAMENİN EKİ**

#### **KARAR**

**MADDE 1-** (1) Kayseri İli, Kocasinan İlçesi, Cırkalan Mahallesi sınırları içerisinde bulunan ve ekli kroki ile listede sınır ve koordinatları gösterilen alan, kentsel dönüşüm ve gelişim proje alanı ilan edilmiştir.

(2) Birinci fıkra kapsamında ilan edilen kentsel dönüşüm ve gelişim proje alanı sınırları içerisinde yer alan ve harca esas değer üzerinden belediyelere devredilen Hazineye ait taşınmazlar, kentsel dönüşüm ve gelişim amacına yönelik imar planı ve uygulaması yapılmadan satılamaz.

**MADDE 2-** (1) Bu Karar yayımı tarihinde yürürlüğe girer.

**MADDE 3-** (1) Bu Karar hükümlerini Çevre ve Şehircilik Bakanı yürütür.

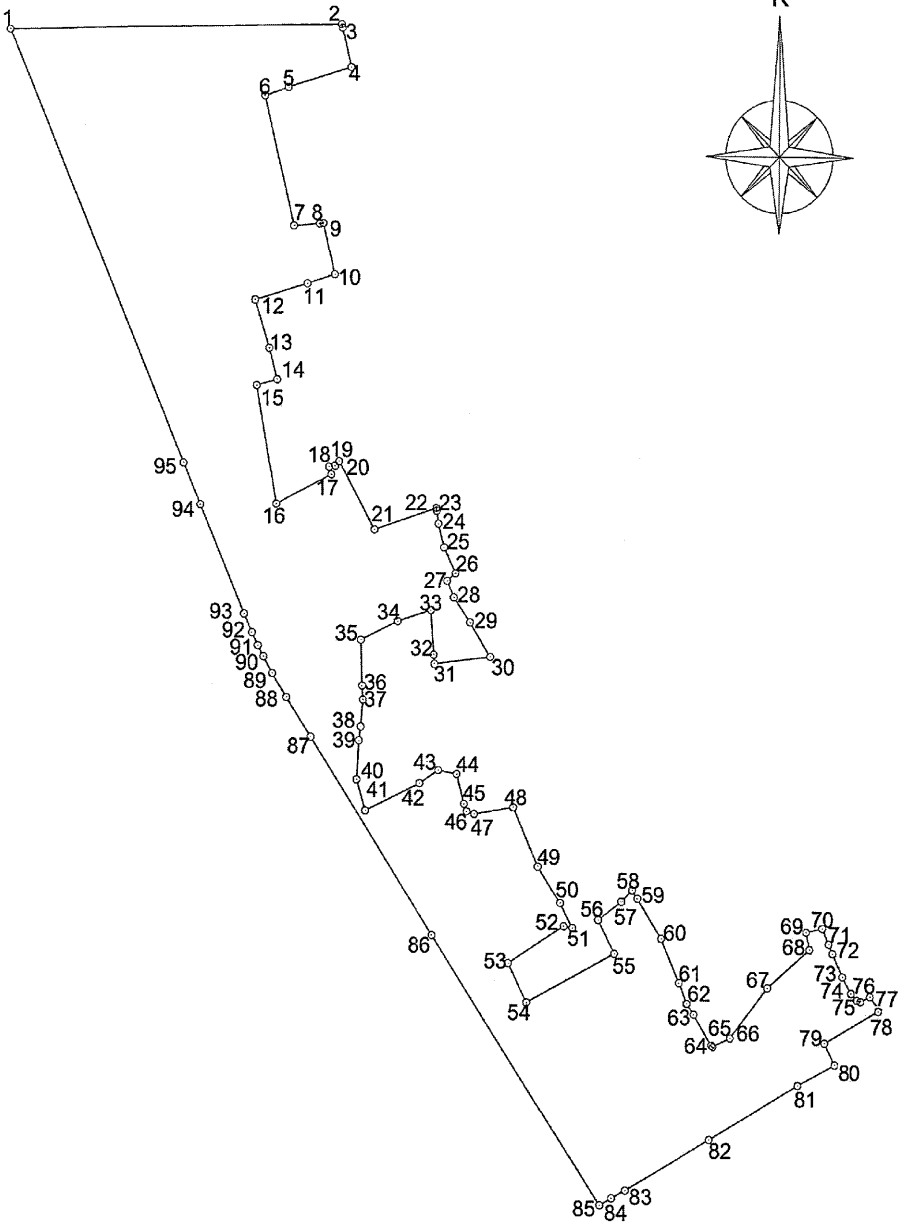

KAYSERİ İLİ KOCASINAN İLÇESİ  
CIRKALAN MAHALLESİ  
KENTSEL DÖNÜŞÜM VE GELİŞİM PROJE ALANI  
SINIR KROKİSİ

**KAYSERİ İLİ KOCASINAN İLÇESİ**  
**CIRKALAN MAHALLESİ**  
**KENTSEL DÖNÜŞÜM VE GELİŞİM PROJE ALANI**  
**KOORDİNAT LİSTESİ**

NoktaNo	Y	X
1	459646.873	4294795.580
2	459998.159	4294802.971
3	459998.872	4294799.263
4	460008.072	4294759.814
5	459941.670	4294739.172
6	459916.917	4294730.833
7	459948.161	4294600.516
8	459975.361	4294602.981
9	459979.148	4294603.441
10	459991.241	4294552.146
11	459962.339	4294542.669
12	459907.312	4294526.342
13	459922.258	4294478.114
14	459930.803	4294446.770
15	459909.456	4294440.638
16	459930.145	4294321.500
17	459988.189	4294351.486
18	459985.774	4294359.124
19	459992.110	4294360.168
20	459996.704	4294364.777
21	460034.128	4294296.180
22	460100.242	4294318.567
23	460100.606	4294315.954
24	460102.455	4294302.684
25	460108.690	4294278.936
26	460120.845	4294253.059
27	460112.134	4294245.440
28	460119.289	4294228.936
29	460136.457	4294204.088
30	460157.785	4294169.811
31	460098.699	4294162.385
32	460097.898	4294171.482
33	460094.842	4294215.965
34	460059.261	4294204.699
35	460020.082	4294185.700
36	460021.650	4294139.905
37	460022.656	4294126.041
38	460020.187	4294099.007
39	460018.384	4294085.112
40	460016.304	4294045.934
41	460025.529	4294014.941
42	460083.201	4294042.895
43	460103.185	4294056.219
44	460122.938	4294052.368
45	460130.657	4294022.549
46	460133.468	4294015.132
47	460141.449	4294012.472
48	460182.716	4294019.595
49	460208.884	4293960.548
50	460231.941	4293924.615
51	460244.679	4293899.840
52	460235.587	4293901.583
53	460177.300	4293863.890
54	460196.723	4293824.584
55	460289.045	4293874.307
56	460271.935	4293908.061
57	460296.469	4293926.496
58	460308.227	4293937.931
59	460313.332	4293929.675

NoktaNo	Y	X
60	460338.357	4293889.759
61	460357.387	4293845.529
62	460365.822	4293824.469
63	460373.241	4293813.648
64	460392.171	4293782.702
65	460393.689	4293781.550
66	460412.014	4293790.370
67	460451.497	4293840.634
68	460496.201	4293879.602
69	460492.727	4293897.107
70	460509.719	4293901.021
71	460516.454	4293885.252
72	460520.698	4293875.852
73	460531.144	4293852.714
74	460540.326	4293836.155
75	460546.601	4293829.342
76	460550.168	4293828.131
77	460560.214	4293832.957
78	460571.109	4293819.935
79	460512.185	4293785.955
80	460523.142	4293764.280
81	460483.820	4293743.195
82	460389.364	4293688.528
83	460300.282	4293637.489
84	460285.680	4293629.533
85	460273.095	4293622.059
86	460096.464	4293891.351
87	459967.514	4294088.324
88	459941.617	4294127.656
89	459926.700	4294151.945
90	459917.310	4294168.463
91	459911.524	4294179.433
92	459905.234	4294192.262
93	459896.762	4294210.871
94	459850.136	4294320.199
95	459832.264	4294362.105

PROJEKSİYON: UNIVERSAL TRANSVERS MERCATOR 3° (UTM)  
COĞRAFI VERİLERE İLİŞKİN DATUM: ITRF96  
DİLİM ORTA MERİDYENİ: 36 (DERECE)  
DİLİM GENİŞLİĞİ: 3 (DERECE)