

Karar Sayısı : 2018/11640

Şanlıurfa İli, Siverek İlçesi, Karpuzcu Mahallesi sınırları içerisinde bulunan bazı alanların kentsel dönüşüm ve gelişim proje alanı ilan edilmesi hakkındaki ekli Kararın yürürlüğe konulması; Çevre ve Şehircilik Bakanlığının 2/4/2018 tarihli ve 58128 sayılı yazısı üzerine, 5393 sayılı Belediye Kanununun 73 üncü maddesine göre, Bakanlar Kurulu'nca 9/4/2018 tarihinde kararlaştırılmıştır.

Recep Tayyip ERDOĞAN
CUMHURBAŞKANI

Binali YILDIRIM
Başbakan

B. BOZDAĞ
Başbakan Yardımcısı

M. ŞİMŞEK
Başbakan Yardımcısı

F. IŞIK
Başbakan Yardımcısı

R. AKDAĞ
Başbakan Yardımcısı

H. ÇAVUŞOĞLU
Başbakan Yardımcısı

A. GÜL
Adalet Bakanı

F. B. SAYAN KAYA
Aile ve Sosyal Politikalar Bakanı

Ö. ÇELİK
Avrupa Birliği Bakanı

F. ÖZLÜ
Bilim, Sanayi ve Teknoloji Bakanı

J. SARIEROĞLU
Çalışma ve Sosyal Güvenlik Bakanı

M. ÖZHASEKİ
Çevre ve Şehircilik Bakanı

M. ÇAVUŞOĞLU
Dışişleri Bakanı

N. ZEYBEKÇİ
Ekonomi Bakanı

B. ALBAYRAK
Enerji ve Tabii Kaynaklar Bakanı

O. A. BAK
Gençlik ve Spor Bakanı

A. E. FAKİBABA
Gıda, Tarım ve Hayvancılık Bakanı

B. TUFENKÇİ
Gümrük ve Ticaret Bakanı

S. SOYLU
İçişleri Bakanı

L. ELVAN
Kalkınma Bakanı

N. KURTULMUŞ
Kültür ve Turizm Bakanı

N. AĞBAL
Maliye Bakanı

İ. YILMAZ
Millî Eğitim Bakanı

N. CANIKLI
Millî Savunma Bakanı

V. EROĞLU
Orman ve Su İşleri Bakanı

A. DEMİRCAN
Sağlık Bakanı

A. ARSLAN
Ulaştırma, Denizcilik ve Haberleşme Bakanı

9/4/2018 TARİHLİ VE 2018/11640 SAYILI KARARNAMENİN EKİ

KARAR

MADDE 1- (1) Şanlıurfa İli, Siverek İlçesi, Karpuzcu Mahallesi sınırları içerisinde bulunan ve ekli kroki ile listede sınır ve koordinatları gösterilen alan, kentsel dönüşüm ve gelişim proje alanı ilan edilmiştir.

(2) Birinci fıkra kapsamında ilan edilen kentsel dönüşüm ve gelişim proje alanı içerisinde yer alan ve harca esas değer üzerinden belediyelere devredilen Hazineye ait taşınmazlar, kentsel dönüşüm ve gelişim amacına yönelik imar planı ve uygulaması yapılmadan satılamaz.

MADDE 2- (1) Bu Karar yayımı tarihinde yürürlüğe girer.

MADDE 3- (1) Bu Karar hükümlerini Çevre ve Şehircilik Bakanı yürütür.

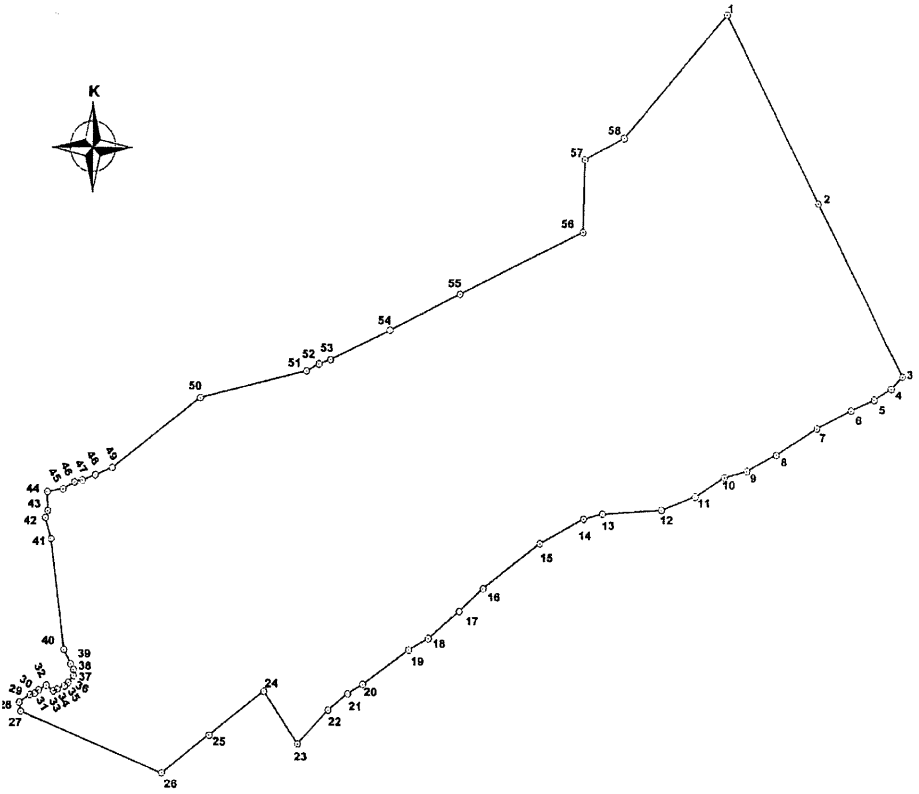

ALAN BÜYÜKLÜĞÜ: 99,3 Ha

ŞANLIURFA İLİ, SIVEREK İLÇESİ
KARPUZCU MAHALLESİ
KARPUZCU KENTSEL DÖNÜŞÜM VE GELİŞİM PROJE ALANI
SINIR KROKİSİ

ŞANLIURFA İLİ, SİVEREK İLÇESİ
KARPUZCU MAHALLESİ
KARPUZCU KENTSEL DÖNÜŞÜM VE GELİŞİM PROJE ALANI
KOORDİNAT LİSTESİ

NoktaNo	Y	X	NoktaNo	Y	X
1	533246.81	4181743.64	2	533434.75	4181403.45
3	533606.99	4181090.55	4	533584.46	4181067.73
5	533550.41	4181047.30	6	533503.83	4181026.87
7	533434.80	4180993.19	8	533351.14	4180943.56
9	533290.85	4180912.72	10	533245.48	4180900.54
11	533186.65	4180864.93	12	533118.40	4180839.78
13	532999.16	4180831.00	14	532960.52	4180821.02
15	532870.89	4180774.45	16	532754.50	4180691.31
17	532705.41	4180648.75	18	532642.85	4180598.18
19	532603.83	4180576.84	20	532511.23	4180512.60
21	532480.54	4180494.82	22	532440.88	4180463.97
23	532379.09	4180401.44	24	532309.72	4180496.41
25	532199.33	4180414.25	26	532104.56	4180343.71
27	531816.59	4180453.57	28	531813.68	4180470.05
29	531835.89	4180484.41	30	531845.01	4180487.23
31	531852.56	4180493.10	32	531868.16	4180502.00
33	531882.55	4180491.52	34	531890.39	4180495.00
35	531905.45	4180501.28	36	531912.89	4180507.56
37	531923.67	4180520.38	38	531923.49	4180531.17
39	531917.33	4180541.32	40	531903.45	4180567.56
41	531875.64	4180769.63	42	531863.87	4180808.12
43	531868.39	4180820.99	44	531867.65	4180855.84
45	531899.55	4180860.54	46	531922.92	4180873.31
47	531939.28	4180876.99	48	531964.65	4180886.50
49	531999.30	4180900.44	50	532177.06	4181029.42
51	532392.47	4181081.95	52	532418.57	4181095.17
53	532441.94	4181103.56	54	532562.41	4181158.97
55	532704.20	4181226.34	56	532956.48	4181343.39
57	532960.17	4181476.43	58	533039.95	4181516.38

PROJEKSİYON : UTM 3
COĞRAFİ VERİLERE İLİŞKİN DATUM : ITRF 96
DİLİM ORTA MERİDYENİ : 39 (DERECE)
DİLİM GENİŞLİĞİ : 3 (DERECE)