

**T.C. KONYA BÜYÜKŞEHİR BELEDİYE BAŞKANLIĞINDAN**  
**GAYRİMENKUL SATIŞ İLANI**

İlçesi	Mah.	Ada	Parsel	m <sup>2</sup> 'si	Hisse	Vasfı	İmar Durumu	Muhammen Bedeli	Geçici Teminat	Ödeme Şekli	İhale Saati
Selçuklu	Sille	32095	1	6.692,01	Tam	Arsa	Mesken Sahası E: 1.00,Taks:0.25,Yençok:9 Kat	2.275.000,00 TL.	68.250,00 TL.	Tamamı Peşin	15.00
Selçuklu	Sille	43755	1	6.455,20	Tam	Arsa	Konut Alanı E: 1.00,Taks:0.25,Yençok:9 Kat	2.195.000,00 TL.	65.850,00 TL.	Tamamı Peşin	15.05
Selçuklu	Sille	43753	1	5.000,00	Tam	Arsa	Mesken Sahası E: 1.00,Taks:0.25,Yençok:9 Kat	1.650.000,00 TL.	49.500,00 TL.	Tamamı Peşin	15.10
Selçuklu	Sille	43722	3	2.200,43	Tam	Arsa	Mesken Sahası E: 1.00,Taks:0.25,Yençok:9 Kat	860.000,00 TL.	25.800,00 TL.	Tamamı Peşin	15.15
<b>Plan Notları</b>		Yukarıda tapu kaydı belirtilen gayrimenkullerin plan notları imar çaplarında mevcut olup, <a href="http://www.konya.bel.tr">www.konya.bel.tr</a> ihale ilanları portalında yayınlanacak olan ilan metnin eklerinden görülebilir.									
<b>Not:</b>		Söz konusu yukarıda belirtilen gayrimenkullerimizin tamamı K.D.V.'nden muaftır.									

- 1-Mülkiyeti Belediyemize ait, yukarıda tapu kaydı belirtilen gayrimenkuller, 2886 sayılı Devlet İhale Kanununun 35 (c) maddesi ve İhale Şartnamesi dâhilinde açık teklif (artırma) ihale usulü ile satılacaktır.
- 2-İhaleler, 22.10.2019 Salı günü Belediye Encümeni tarafından Belediye Sarayı 6.Kat No:630'da (Encümen Toplantı Salonunda) yapılacaktır.
- 3-İhaleleri yapıp-yapmamakta ve uygun bedeli tespitinde Belediye Encümeni tamamen serbesttir.
- 4-Gayrimenkullerin muhammen bedelleri, geçici teminatları, ödeme şekilleri ve ihale saatleri yukarıda belirtilmiştir.
- 5-İsteklilerin, 22.10.2019 Salı günü en geç 14:30'a kadar istenen belgeleri Nişantaş Mahallesi, Vatan Caddesi, Belediye Sarayı Kat: 6 No: 608 Selçuklu/KONYA adresindeki Konya Büyükşehir Belediyesi Mali Hizmetler Dairesi Başkanlığı Gelir Şube Müdürlüğüne bağlı Gelir Vergi-Tahakkuk Şefliğine vermeleri şarttır. Belirtilen saatten sonra gelen teklifler ve posta ile başvurulması halinde postadaki gecikmeler kabul edilmeyecektir.
- 6-İsteklilerin ihaleye katılabilmeleri için istenen belgeler:
  - 6.1 Dilekçe,
  - 6.2 Tebligat için adres beyanı,
  - 6.3 Gerçek kişi olması halinde:
    - 6.3.1 Nüfus Cüzdan fotokopisi (TC Kimlik Numaralı),
    - 6.3.2 İmza beyannamesi,
  - 6.4 Tüzel kişi olması halinde:
    - 6.4.1 İlgisine göre tüzel kişiliğin ortakları, üyeleri veya kurucuları ile tüzel kişiliğin yönetimdeki görevlileri belirtilen son durumu gösterir Ticaret Sicili Gazetesi veya bu hususları tevsik eden belgeler,
    - 6.4.2 Ticaret ve/veya Sanayi Odasından ihaleye ilişkin ilanın yapıldığı yıl içerisinde alınmış belge,
    - 6.4.3 Tüzel kişiliğin imza sirküleri,
  - 6.5 İhalelere katılacak olan gerçek veya tüzel kişilerin Konya Büyükşehir Belediyesine herhangi bir borcu bulunmadığına dair belge,
  - 6.6 İstekliler adına vekâleten iştirak ediliyor ise, istekli adına ihaleye katılan kişinin ihaleye katılmaya ilişkin Noter tasdikli vekâletnamesi ile Noter tasdikli imza beyannamesi,
  - 6.7 Ortak girişim olması halinde ortak girişim beyannamesi,
  - 6.8 Geçici teminat olarak belirtilen bedeli Belediyemiz veznesine ya da Vakıflar Bankasında ki TR 880001500158007290051109 Nolu İban hesabımıza yatırarak aldıkları makbuz veya 2886 sayılı D.İ.Kanununun 26. maddesinde belirtilen teminat yerine geçen belgelerden herhangi birisi. (Teminat mektubu verilmesi halinde geçici teminat mektubunun süresiz ve limit içi olması, 2886 sayılı D.İ.K.na göre düzenlenmiş olması gerekmektedir.)
- 7- Şartnameleri, mesai saatleri içerisinde aşağıda iletişim bilgileri belirtilen Mali Hizmetler Dairesi Başkanlığı Gelir Şube Müdürlüğü Gelir Vergi-Tahakkuk Servisinde bedelsiz olarak görülebilir.
  - a- Adres : Nişantaş Mh. Vatan Cd. Belediye Sarayı No:2 Kat:6 Daire:608
  - b- Telefon : 0332 221 14 92

İlan olunur.



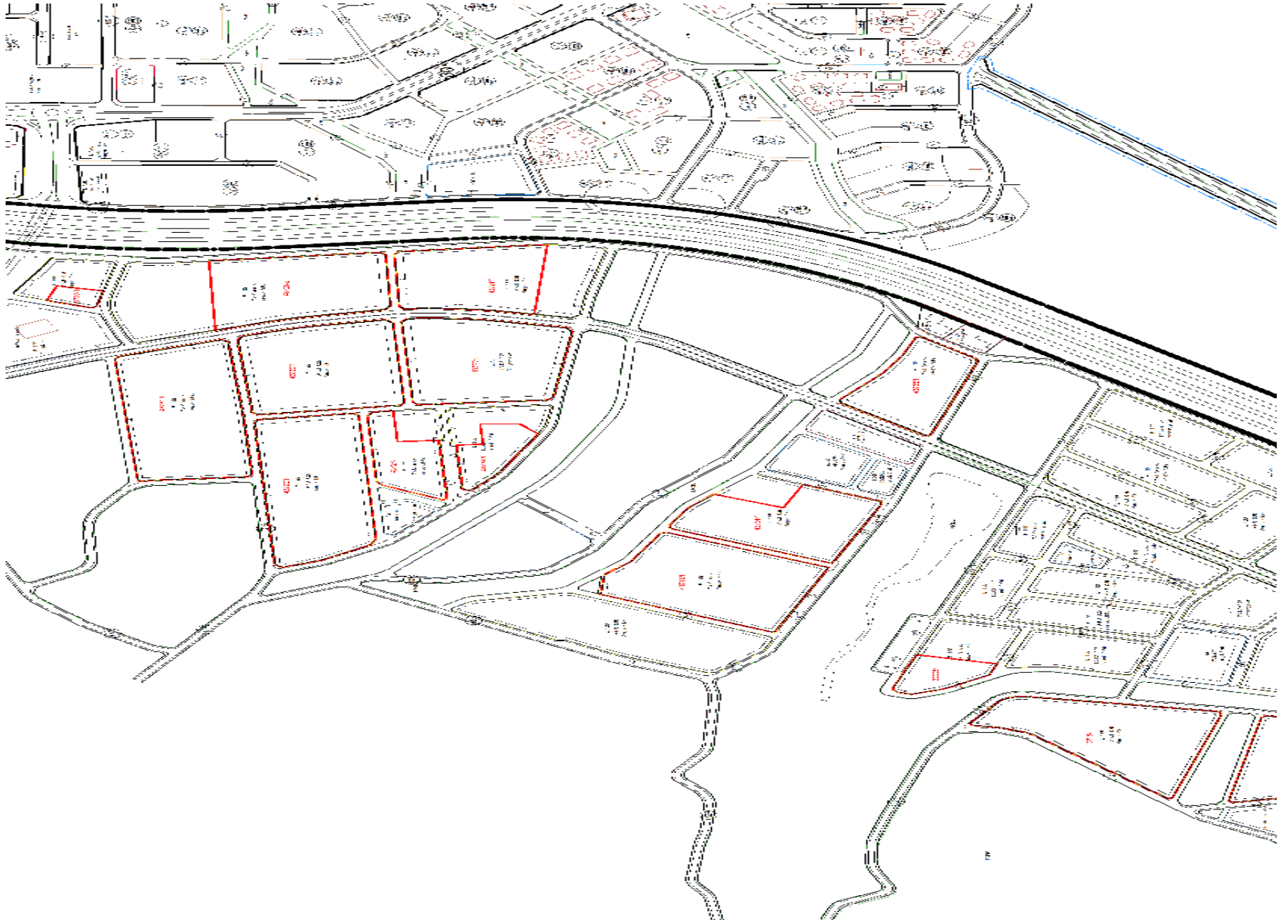



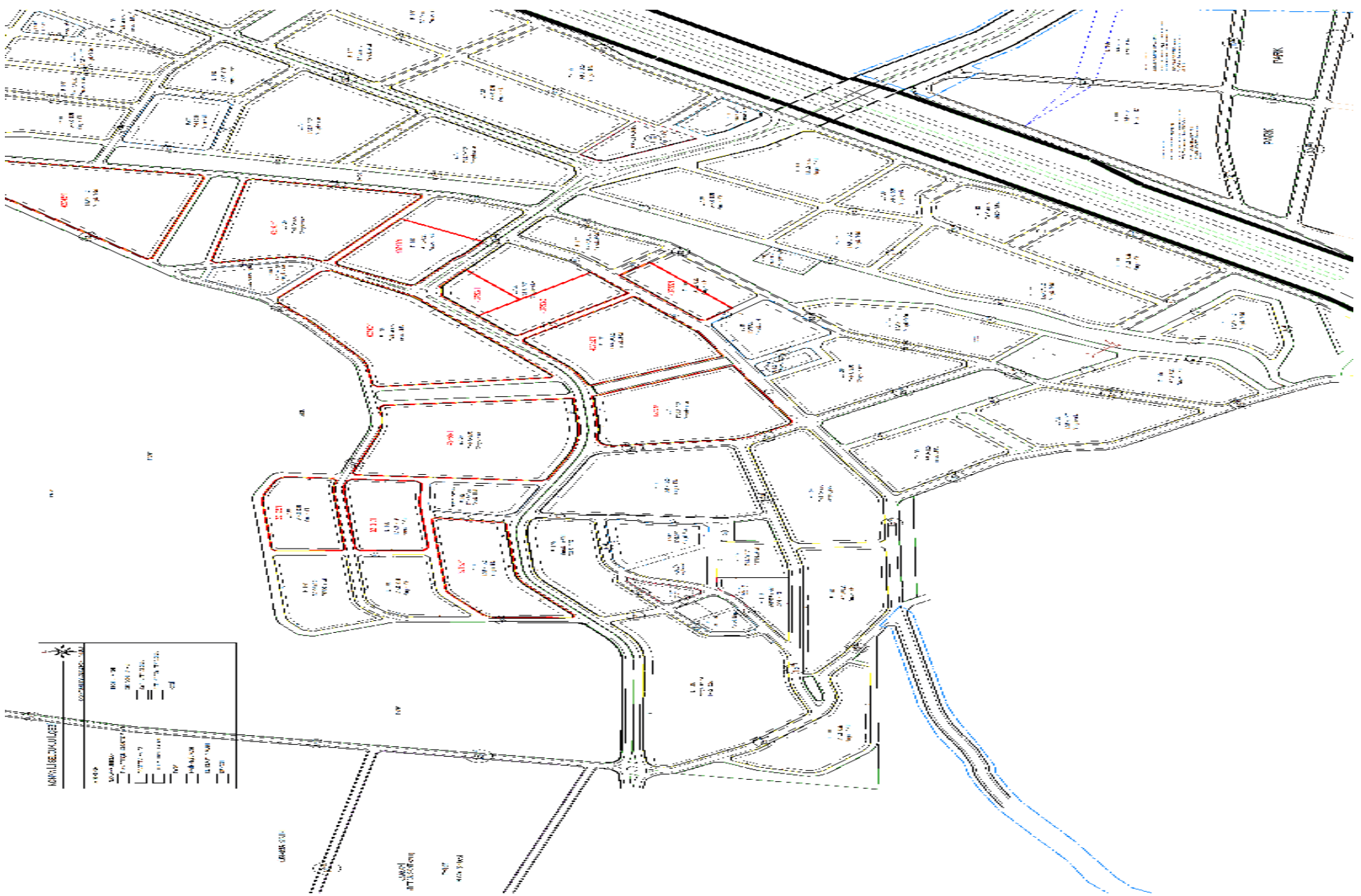

SCALE: 1" = 50'

1" = 50'	1" = 100'	1" = 200'	1" = 500'	1" = 1000'
0'	50'	100'	200'	500'
1000'	2000'	5000'	10000'	20000'

1" = 50'	1" = 100'	1" = 200'	1" = 500'	1" = 1000'
0'	50'	100'	200'	500'
1000'	2000'	5000'	10000'	20000'

1" = 50'	1" = 100'	1" = 200'	1" = 500'	1" = 1000'
0'	50'	100'	200'	500'
1000'	2000'	5000'	10000'	20000'











T.C.  
KONYA  
SELÇUKLU BELEDİYESİ  
PLAN VE PROJE MÜDÜRLÜĞÜ

İMAR DURUM BELGESİ

427/99-VAZ KONYA BÜYÜKŞEHİR BELEDİYESİ

MARUZ

TARİHİ MÜHÜRÜ: 09/07/2019 İMZA  
TARİHİ: 09/07/2019 İMZA  
SİLLE  
İMAR VE PROJE MÜDÜRÜ: ...  
2012

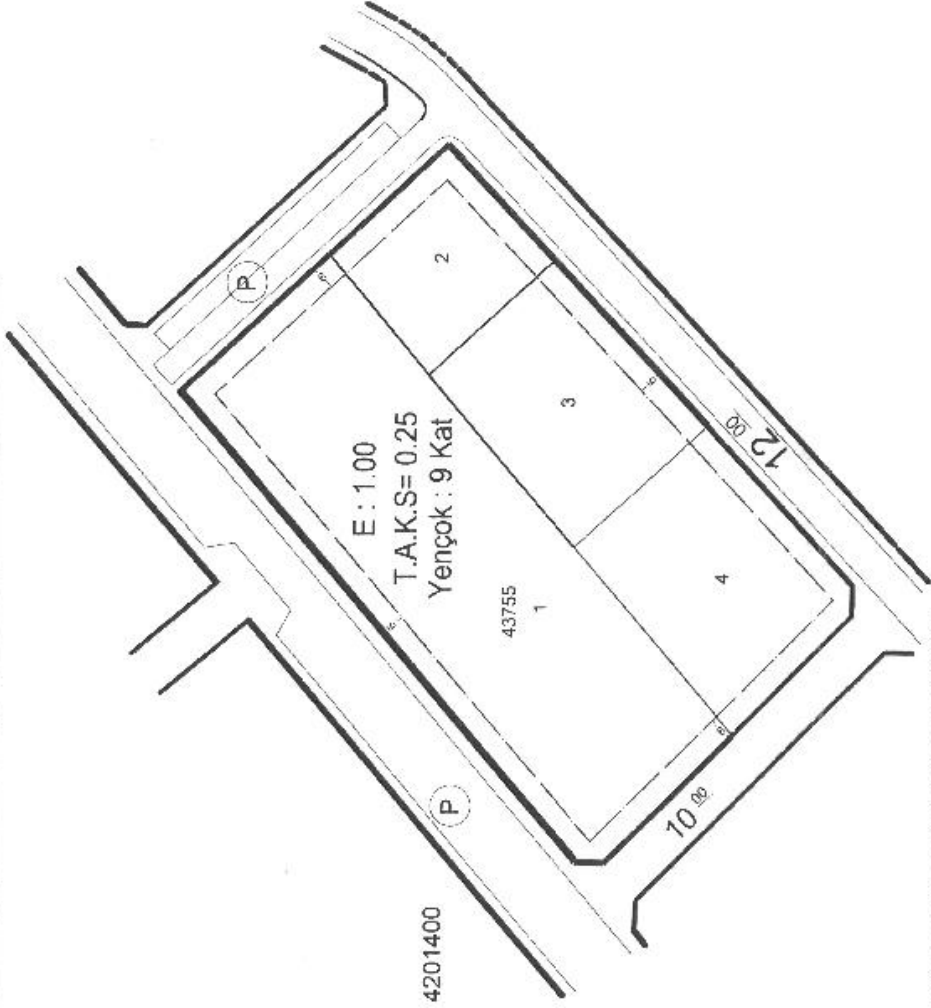

ONAMA SINIRI BBMK.23.09.2016/994

ELAZIĞ NOTLARI

- 1- KONUT KULLANIM ALANINDA İYİ HAYAT SERBEST YAPILAMA ŞARTLARINA SAHİP OLANLARINDA İMARSIZLIK 9 KAT YAPILABİLİR
- 2- ARSAZI HARFİ FENİ MEK. ŞURFİTİ İLE F. AYRILAN KAT 14350NİL ARSAZ.
- 3- YOL YADA ARSAZIN FENİ NEDENİ İLE VERİLEN KOT İLE BİNA ÇERCHELERİNDEKİ KOT FARKI 1.5 METREYİ GEÇTİĞİ TAKDİRDE YAPININ DUNA GÖRE KADİMLİCİLMESİ GEREKLENDİR.
- 4- KADİMLERİNDEME HER KADEME İÇİN KOT. KADEZİNİN OTURDUĞU ARAZI ORTALAMASINDAN YERİLİR
- 5- PLANLAMA ALANI ÇERCHESİNDE YER ALAN KAVSAKLAR KARAYOLLARI BÖLGE MÜDÜRLÜĞÜ İNVOY ANA PROJESİNİN ÇERCHESİNDE YER ALAN YERLERDİR.

BAŞVURU NO	İMAR PLANI VE PLANI ALANLAR	İNŞAAT İZİNİ	YENİ KAT KONUT ALANI
01/08/2019	PLANIN İZİNİ	23.09.2016/994	10.00
İNŞAAT MESAHERİ	OTOPARK SAĞA NO	İNŞAAT İZİNİ	10.00
3	3	İNŞAAT İZİNİ	10.00
KAT BAŞA MESURE	YÖNETMELİĞİNE TABİDİR.	İNŞAAT İZİNİ	10.00
2411-2514	İNŞAAT İZİNİ	İNŞAAT İZİNİ	10.00
M28B09B1B	İNŞAAT İZİNİ	İNŞAAT İZİNİ	10.00
43755	İNŞAAT İZİNİ	İNŞAAT İZİNİ	10.00
1	İNŞAAT İZİNİ	İNŞAAT İZİNİ	10.00
6455.20	İNŞAAT İZİNİ	İNŞAAT İZİNİ	10.00

MEVZUATA UYGUN PROJE TANZİM EDİLEBİLİR.

İNŞAAT İZİNİ	KONTROL EDEN	İNŞAAT İZİNİ
01/08/2019	01/08/2019	01/08/2019
SEHNAZ ÖZBAY	FATİH ÇANDAN	SEHNAZ ÖZBAY
HARİTA TEKNİKERİ	SEHİR PLANÇISI	SEHİR PLANÇISI
		PLAN VE PROJE MÜD.

